

En el Museo Nacional de Ciencias Naturales (MNCN) trabajan más de 300 profesionales: personal investigador, técnico, educativo y de administración. Su trabajo se desarrolla de forma multidisciplinar y colaborativa en áreas tan diversas como la geología, la paleobiología, la biogeoquímica ambiental, la ecología, la evolución y la biodiversidad. El objetivo común es comprender mejor la complejidad de los procesos naturales y contribuir a afrontar la crisis medioambiental global causada por las actividades humanas. Para acercar este conocimiento a la sociedad, el museo cuenta además con equipos especializados en exposiciones y programas de divulgación científica.



Diseñado por Fernando de la Torre y Emilio Boix, el edificio fue construido en 1881 para la Exposición Nacional de Industria y de las Artes. Su uso pionero del hierro como elemento estructural lo convirtió en un referente de la arquitectura madrileña del siglo XIX.

Escuela Superior de Ingenieros Industriales

Área de Geología y Fósiles

25 <sup>1771</sup>/<sub>2021</sub> museo nacional de ciencias naturales

### Información

Museo Nacional de Ciencias Naturales.  
C/ José Gutiérrez Abascal, 2. 28006 Madrid, España.  
<http://www.mncn.csic.es>

📞 91 411 13 28

Servicio de concertación de visitas: [reservas@mncn.csic.es](mailto:reservas@mncn.csic.es)  
📞 91411 13 28 ext. 443660/443468 (de lunes a viernes, 9 a 14 h)

Servicio de información de visitas: [info.edu@mncn.csic.es](mailto:info.edu@mncn.csic.es)  
📞 914111328 ext. 443683 (de 10 a 17 h, excepto lunes)

### Horario del Museo

Abierto de martes a viernes de 10 a 17 h  
Sábados, domingos y festivos de 10 a 20 h  
(Agosto, consultar web)

Cerrado los lunes (salvo festivos en Madrid), el 1 y el 6 de enero, el 1 de mayo y el 25 de diciembre.

Los días 24 y 31 de diciembre el museo permanecerá abierto de 10:00 a 15:00 horas.

Horario gratuito: consultar web.

### Cómo llegar

#### TRANSPORTE PÚBLICO

🚌 Autobuses: 7, 12, 14, 27, 40, 45, 147 y 150.

🚇 Metro: Gregorio Marañón, Nuevos Ministerios, Ríos Rosas y República Argentina.

🚶 Renfe: Nuevos Ministerios

#### APARCAMIENTO

El Jardín no dispone de aparcamiento para autobuses o vehículos privados. Existe aparcamiento de vehículos privados en vía pública, fuera del recinto del Museo, con tarifas públicas.

### El Museo en las redes sociales

✉ @mncn\_csic

📘 @mncn.csic

📷 @museocienciasmadrid

🐦 @mncn-csic.bsky.social

📺 Museo Nacional de Ciencias Naturales (MNCN-CSIC)

Marzo, 2026

# Plano



# Museo Nacional de Ciencias Naturales



El rey Carlos III fundó en 1771 el Real Gabinete de Historia Natural, origen del actual Museo Nacional de Ciencias Naturales.

El Museo Nacional de Ciencias Naturales (MNCN) es uno de los museos de historia natural más antiguos del mundo y una de las instituciones de investigación científica más importantes de Europa en el ámbito de las ciencias naturales. Sus colecciones zoológicas y geológicas destacan por su extraordinario valor científico, histórico y taxonómico, así como por la calidad de sus ejemplares taxidermizados. Actualmente, es uno de los centros emblemáticos del Consejo Superior de Investigaciones Científicas (CSIC) dentro del área global Vida y sub-área Tierra y Medioambiente.



¡Sigue las huellas para ir del Área de Zoología al Área de Geología y Fósiles!



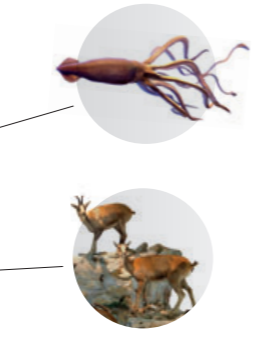
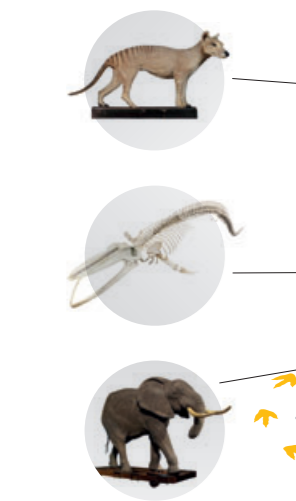
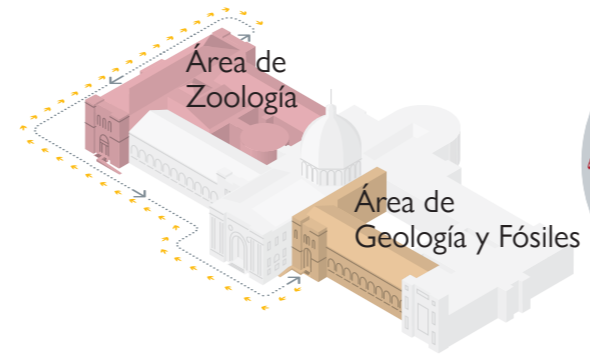

- SALA 1: Biodiversidad
- SALA 2: Exposición temporal
- SALA 3: Santiago Ramón y Cajal
- SALA 4: Paisajes mediterráneos
- SALA 5: Fauna del Parque Nacional de la Sierra de Guadarrama

- SALA 6: La expedición científica al Pacífico
- SALA 7: El Real Gabinete de Historia Natural
- SALA 8: Exposición temporal
- SALA 9: Ignacio Bolívar / El Legado Histórico de Ramón y Cajal

- SALA 10: Fósiles y dinosaurios
- SALA 11: Evolución humana
- SALA 12: Minerales
- SALA 13: Meteoritos

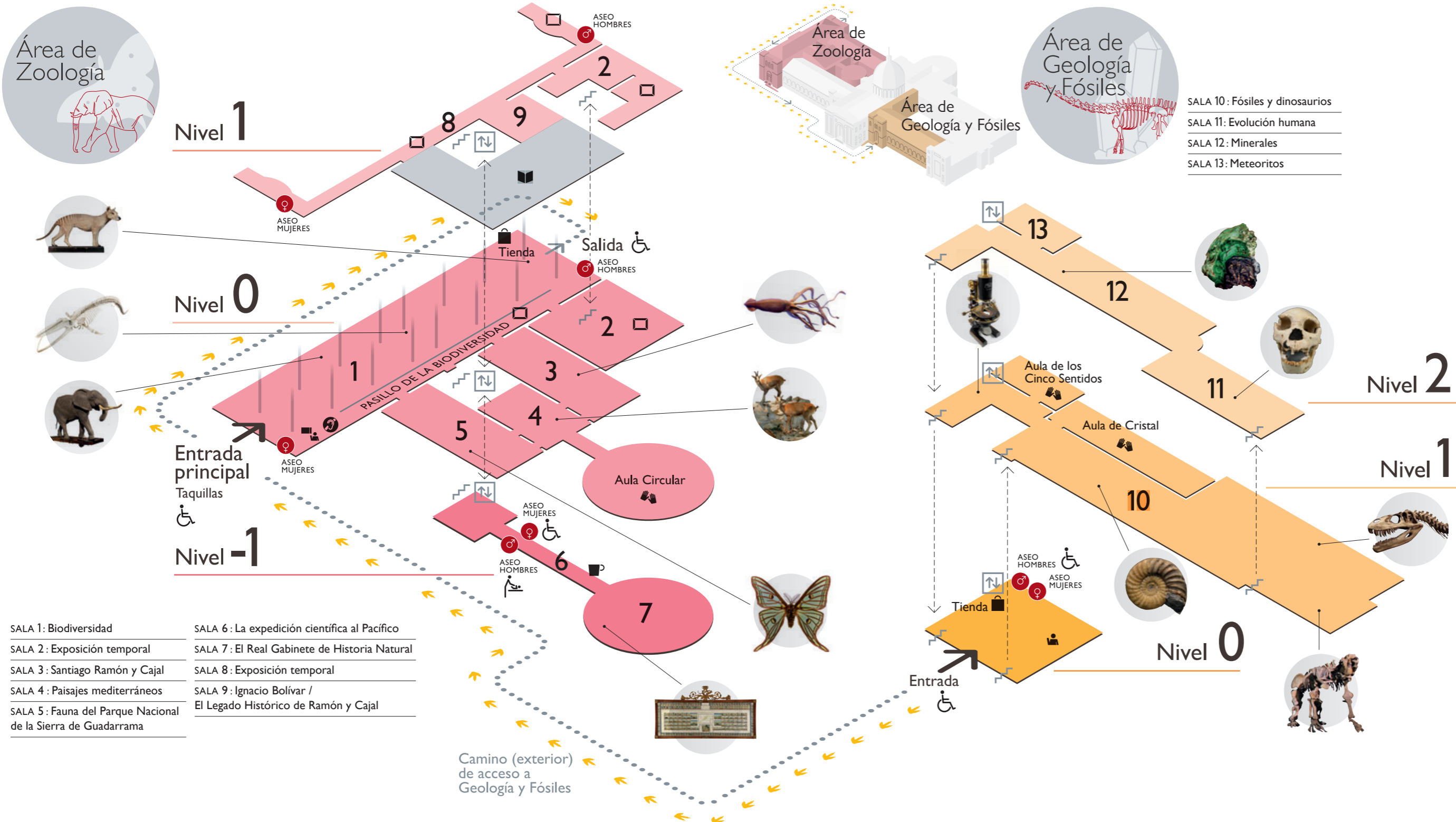

- Leyenda**
- Taquilla-Información
  - Control de entradas
  - Accesible
  - Cambiador de bebés
  - Auto bar
  - Exposición temporal
  - Talleres y actividades educativas
  - Biblioteca
  - Tienda
  - Bucle magnético

**Acceso**  
 Conserve la entrada, con ella podrá desplazarse entre los edificios de la zona de Zoología y la zona de Geología, visitar el Jardín y salir y regresar (comuníquelo al personal).  
 La taquilla general permanecerá abierta hasta 30 minutos antes del cierre del museo y el desalojo de la instalación se avisará 10 minutos antes del cierre.

La taquilla general y el servicio de información se encuentran ubicados en la puerta principal de entrada o zona de Zoología.  
 No se puede acceder al Museo antes de la hora que conste en las entradas compradas a través de la web del MNCN.  
 No se puede acceder al Museo con maletas de cualquier tamaño ni con mochilas de gran formato. Hay consignas para guardar objetos medianos o pequeños.  
 No se podrá acceder al Museo con patinetes, monopatinos, bicicletas plegadas o similares.  
 No se permite comer y beber en las salas, ni fumar (espacios al aire libre incluidos). No utilizar flash.

**Accesibilidad y Servicios**  
 El Museo es accesible para personas con movilidad reducida, silla de ruedas y coches de bebés.  
 Préstamo de sillas de ruedas disponible.  
 Se admiten perros (ver web).  
 Se recomienda comunicar al servicio de información cualquier necesidad especial al hacer su reserva.

**Calidad / Reclamaciones**  
 El Museo dispone de una carta de servicios y hoja de reclamaciones o sugerencias disponibles en la web del MNCN.